

Приложение  
к распоряжению Министерства  
имущественных отношений и архитектуры  
Ульяновской области  
№ \_\_\_\_\_ от « \_\_\_\_ » \_\_\_\_\_ 2024 г.

**ООО СЗ «Новая Жизнь-Ульяновск»**  
г. Ульяновск, ул. Мира, д. 22, помещение 20, г. Ульяновск, 432011

*Проект внесения изменений в проект межевания территории  
Засвияжского района муниципального образования "город Ульяновск",  
утвержденный распоряжением Министерства имущественных  
отношений и архитектуры Ульяновской области от 22.12.2023 №  
5051-од, применительно к территории, расположенной в элементах  
планировочной структуры, ограниченных улицами Александра  
Невского, Автозаводской, Орловской, Шолмова, Стасова*

Том 3

Основная часть проекта межевания территории

2024 г.

ООО СЗ «Новая Жизнь-Ульяновск»  
г. Ульяновск, ул. Мира, д. 22, помещение 20, г. Ульяновск, 432011

*Проект внесения изменений в проект межевания территории Засвияжского района муниципального образования "город Ульяновск", утвержденный распоряжением Министерства имущественных отношений и архитектуры Ульяновской области от 22.12.2023 № 5051-од, применительно к территории, расположенной в элементах планировочной структуры, ограниченных улицами Александра Невского, Автозаводской, Орловской, Шолмова, Стасова*

Том 3

*Основная часть проекта межевания территории*

Директор



Петров А.Н.

2024 г.

|               |              |          |       |      |         |   |
|---------------|--------------|----------|-------|------|---------|---|
| Инов, № подл, | Взам, инв, № |          |       |      | Лист    |   |
|               | Подп, и дата |          |       |      |         |   |
|               |              |          |       |      |         |   |
| Изм,          | Лист         | № докум, | Подп, | Дата | 2024 г. | 1 |

1. Содержание

Содержание тома

| Обозначение   | Наименование  | Примечание<br>лист |
|---------------|---|--------------------|
| 04/2024-ПМТ С | Содержание тома<br>1  | 1                  |
| 04/2024-ПМТ   | Состав проектной<br>документации  | 2                  |
| 04/2024-ПМТ   | Пояснительная записка<br>содержащая:<br>1) перечень и сведения о<br>площади образуемых<br>земельных участков, в том<br>числе возможные способы их<br>образования;<br>2) перечень и сведения о<br>площади образуемых<br>земельных участков, которые<br>будут отнесены к территориям<br>общего пользования или<br>имуществу общего<br>пользования, в том числе в<br>отношении которых<br>предполагаются<br>резервирование и (или) изъятие<br>для государственных или<br>муниципальных нужд;<br>3) вид разрешенного<br>использования образуемых<br>земельных участков в<br>соответствии с проектом<br>планировки территории в<br>случаях, предусмотренных<br>настоящим Кодексом;<br>4) целевое назначение лесов,<br>вид (виды) разрешенного<br>использования лесного<br>участка, количественные и<br>качественные характеристики<br>лесного участка, сведения о<br>нахождении лесного участка в<br>границах особо защитных<br>участков лесов (в случае, если<br>подготовка проекта межевания | 3                  |

|             |  |  |  |
|-------------|--|--|--|
| Согласовано |  |  |  |
|             |  |  |  |
|             |  |  |  |
|             |  |  |  |

|              |  |
|--------------|--|
| Взам. инв. № |  |
|              |  |
| Подп. и дата |  |
|              |  |

|              |  |
|--------------|--|
| Инв. № подл. |  |
|              |  |
|              |  |
|              |  |

|            |        |         |       |       |      |
|------------|--------|---------|-------|-------|------|
|            |        |         |       |       |      |
|            |        |         |       |       |      |
| Изм.       | Кол.уч | Лист    | № док | Подп. | Дата |
| Разработал |        | Киселев |       |       |      |
| Н.контр.   |        |         |       |       |      |
| ГИП        |        |         |       |       |      |
| Директор   |        |         |       |       |      |

|                 |   |      |        |
|-----------------|---|------|--------|
| 04/2024-ПМТ     |   |      |        |
| Содержание тома | Стадия  | Лист | Листов |
|                 | П   | 1    | 1      |
|                 | ООО СЗ<br>«Новая Жизнь-Ульяновск»<br>г. Ульяновск, ул. Мира, д. 22, помещение 20,<br>г. Ульяновск, 432011 |      |        |

|              |              |              |      |       |      |
|--------------|--------------|--------------|------|-------|------|
| Изм.         | Колуч        | Лист         | №док | Подп. | Дата |
| Инд. № подл. | Подп. и дата | Взам. инв. № |      |       |      |

|             |  |        |
|-------------|--|--------|
|             | <p>территории осуществляется в целях определения местоположения границ образуемых и (или) изменяемых лесных участков);</p> <p>5) сведения о границах территории, в отношении которой утвержден проект межевания, содержащие перечень координат характерных точек этих границ в системе координат, используемой для ведения Единого государственного реестра недвижимости. Координаты характерных точек границ территории, в отношении которой утвержден проект межевания, определяются в соответствии с требованиями к точности определения координат характерных точек границ, установленных в соответствии с настоящим Кодексом для территориальных зон.</p> |        |
|             | <i>Графическая часть</i>   |        |
| 04/2024-ПМТ | <p>Чертеж границ планируемых и существующих элементов планировочной структуры, Чертеж красных линий утвержденных в составе проекта планировки территории, Чертеж линий отступа от красных линий в целях определения места допустимого размещения зданий, строений, сооружений (М 1:2000)</p>   | Лист 1 |
| 04/2024-ПМТ | <p>Чертеж границ образуемых и (или) изменяемых земельных участков, условные номера образуемых земельных участков, в том числе в отношении которых предполагаются их резервирование и (или) изъятие для государственных или</p>   | Лист 1 |



|             |  |        |
|-------------|--|--------|
|             | муниципальных нужд<br>(М 1:2000)                 |        |
| 04/2024-ПМТ | Чертеж границ публичных<br>сервитутов (М 1:2000) | Лист 1 |

|              |              |              |      |       |      |             |  |  |      |
|--------------|--------------|--------------|------|-------|------|-------------|--|--|------|
| Инв. № подл. | Подп. и дата | Взам. инв. № |      |       |      |             |  |  | Лист |
|              |              |              |      |       |      |             |  |  |      |
|              |              |              |      |       |      |             |  |  |      |
| Изм.         | Колуч        | Лист         | №док | Подп. | Дата | 11/2022-. С |  |  | 2    |

2. Состав проектной документации

| №<br>пп                                     | №<br>тома | Шифр        | Наименование разделов, подразделов   | Приме<br>чания |
|---|-----------|-------------|--|----------------|
| Основная часть проекта межевания территории |           |             |  |                |
| 1   | 1         | 04/2024-ПМТ | Чертеж границ планируемых и существующих элементов планировочной структуры, Чертеж красных линий утвержденных в составе проекта планировки территории, Чертеж линий отступа от красных линий в целях определения места допустимого размещения зданий, строений, сооружений (М 1:2000)  |                |
| 1   | 1         | 04/2024-ПМТ | Чертеж границ образуемых и (или) изменяемых земельных участков, условные номера образуемых земельных участков, в том числе в отношении которых предполагаются их резервирование и (или) изъятие для государственных или муниципальных нужд (М 1:2000)  |                |
| 1   | 1         | 04/2024-ПМТ | Чертеж границ публичных сервитутов (М 1:2000)  |                |
| 2   |           | 04/2024-ПМТ | Пояснительная записка содержащая:<br>1) перечень и сведения о площади образуемых земельных участков, в том числе возможные способы их образования;<br>2) перечень и сведения о площади образуемых земельных участков, которые будут отнесены к территориям общего пользования или имуществу общего пользования, в том числе в отношении которых предполагаются резервирование и (или) изъятие для государственных или муниципальных нужд;<br>3) вид разрешенного использования образуемых земельных участков в соответствии с проектом планировки территории в случаях, предусмотренных настоящим Кодексом;<br>4) целевое назначение лесов, вид (виды) разрешенного использования лесного участка, количественные и качественные характеристики лесного участка, сведения о нахождении лесного участка в границах особо защитных участков лесов (в случае, если подготовка проекта межевания территории осуществляется в целях |                |

|             |  |  |  |
|-------------|--|--|--|
| Согласовано |  |  |  |
|             |  |  |  |
|             |  |  |  |
|             |  |  |  |
|             |  |  |  |

Взам.инв. №

Подп. и дата

Инв. № подл.

|            |        |         |      |       |      |
|------------|--------|---------|------|-------|------|
| Изм.       | Кол.уч | Лист    | №док | Подп. | Дата |
| Разработал |        | Киселев |      |       |      |
| Н.контр.   |        |         |      |       |      |
| ГИП        |        |         |      |       |      |
| Директор   |        |         |      |       |      |

|                 |  |  |   |      |        |
|-----------------|--|--|---|------|--------|
| 04/2024-ПМТ     |  |  |   |      |        |
| Содержание тома |  |  | Стадия  | Лист | Листов |
|                 |  |  | П   | 1    | 2      |
|                 |  |  | ООО СЗ<br>«Новая Жизнь-Ульяновск»<br>г. Ульяновск, ул. Мира, д. 22, помещение 20,<br>г. Ульяновск, 432011 |      |        |

|   |  |             |   |  |
|---|--|-------------|---|--|
|   |  |             | определения местоположения границ образуемых и (или) изменяемых лесных участков);<br>5) сведения о границах территории, в отношении которой утвержден проект межевания, содержащие перечень координат характерных точек этих границ в системе координат, используемой для ведения Единого государственного реестра недвижимости. Координаты характерных точек границ территории, в отношении которой утвержден проект межевания, определяются в соответствии с требованиями к точности определения координат характерных точек границ, установленных в соответствии с настоящим Кодексом для территориальных зон. |  |
| Материалы по обоснованию проекта межевания территории |  |             |   |  |
| 2   |  | 04/2024-ПМТ | Пояснительная записка   |  |
| 3   |  | 04/2024-ПМТ | Сводный чертёж границ существующих земельных участков; границ зон с особыми условиями использования территорий; местоположения существующих объектов капитального строительства; границ особо охраняемых природных территорий; границ территорий объектов культурного наследия; границ лесничеств, лесопарков, участковых лесничеств, лесных кварталов, лесотаксационных выделов и их частей (М 1:2000)   |  |

|              |              |              |       |       |      |             |  |  |      |
|--------------|--------------|--------------|-------|-------|------|-------------|--|--|------|
| Инв. № подл. | Подп. и дата | Взам. инв. № |       |       |      |             |  |  | Лист |
|              |              |              |       |       |      |             |  |  |      |
|              |              |              |       |       |      |             |  |  |      |
| Изм.         | Колуч        | Лист         | № док | Подп. | Дата | 04/2024-ПМТ |  |  | 2    |

# **1.1 Перечень и сведения о площади образуемых земельных участков, в том числе возможные способы их образования; вид разрешенного использования образуемых земельных участков в соответствии с проектом планировки территории**

Образование земельных участков :ЗУ1, :ЗУ2 возможно путём раздела земельного участка с кадастровым номером 73:24:031104:504, площадью 8522 кв.м., образование земельных участков :ЗУ3, :ЗУ4 возможно путём раздела земельного участка с кадастровым номером 73:24:031104:499, площадью 8971 кв.м.

Согласно Правилам землепользования и застройки МО «город Ульяновск» в настоящее время проектируемая территория находится в следующих территориальных зонах:

- Ж4 - Зона застройки многоквартирными жилыми домами;
- ЦЗ - Зона размещения объектов социального и коммунально-бытового назначения.

Координаты поворотных точек границ образуемых земельных участков указаны на чертеже межевания территории «Границы образуемых и изменяемых земельных участков, условные номера образуемых земельных участков».

## **Сведения об образуемых земельных участках**

| Условный номер, образуемого земельного участка 73:24:031104:ЗУ1                      |                    |            |
|--|--------------------|------------|
| Вид разрешенного использования:<br>Дошкольное, начальное и среднее общее образование |                    |            |
| Площадь земельного участка 7794  |                    |            |
| Обозначения характерных точек границы  | Координаты, МСК-73 |            |
|  | X                  | Y          |
| 1  | 503443,90          | 2252663,50 |
| 2  | 503468,49          | 2252717,33 |
| 3  | 503451,84          | 2252724,94 |
| 4  | 503441,42          | 2252729,63 |
| 5  | 503419,45          | 2252681,31 |
| 6  | 503384,46          | 2252697,30 |
| 7  | 503356,36          | 2252635,81 |
| 8  | 503360,70          | 2252633,95 |
| 9  | 503358,98          | 2252630,14 |
| 10   | 503366,71          | 2252626,54 |

|      |      |          |       |      |              |              |              |      |
|------|------|----------|-------|------|--------------|--------------|--------------|------|
| Изм. | Лист | № докум. | Подп. | Дата | Инв, № подл. | Подп. и дата | Взам, инв. № | Лист |
|      |      |          |       |      |              |              |              |      |
|      |      |          |       |      |              |              |              | 2    |

|    |           |            |
|----|-----------|------------|
| 11 | 503362,15 | 2252616,55 |
| 12 | 503356,83 | 2252606,87 |
| 13 | 503356,46 | 2252605,92 |
| 14 | 503356,27 | 2252605,04 |
| 15 | 503407,32 | 2252581,70 |

| Условный номер, образуемого земельного участка 73:24:031104:3У2 |                    |            |
|---|--------------------|------------|
| Вид разрешенного использования:<br>Деловое управление           |                    |            |
| Площадь земельного участка 727                                  |                    |            |
| Обозначения характерных точек границы                           | Координаты, МСК-73 |            |
|   | X                  | Y          |
| 1   | 503360,70          | 2252633,95 |
| 2   | 503356,36          | 2252635,81 |
| 3   | 503343,56          | 2252641,72 |
| 4   | 503331,91          | 2252616,09 |
| 5   | 503356,25          | 2252604,99 |
| 6   | 503356,46          | 2252605,92 |
| 7   | 503356,83          | 2252606,87 |
| 8   | 503362,15          | 2252616,55 |
| 9   | 503366,71          | 2252626,54 |
| 10  | 503358,98          | 2252630,14 |

| Условный номер, образуемого земельного участка 73:24:031104:3У3                      |                    |            |
|--|--------------------|------------|
| Вид разрешенного использования:<br>Многоэтажная жилая застройка (высотная застройка) |                    |            |
| Площадь земельного участка 7849  |                    |            |
| Обозначения характерных точек границы  | Координаты, МСК-73 |            |
|  | X                  | Y          |
| 1  | 503343,56          | 2252641,72 |
| 2  | 503356,36          | 2252635,81 |
| 3  | 503384,46          | 2252697,30 |
| 4  | 503329,65          | 2252721,98 |
| 5  | 503277,57          | 2252670,39 |
| 6  | 503310,90          | 2252655,07 |
| 7  | 503299,95          | 2252630,66 |
| 8  | 503331,91          | 2252616,09 |
| 1  | 503478,49          | 2252783,26 |
| 2  | 503438,59          | 2252801,49 |
| 3  | 503410,22          | 2252773,39 |
| 4  | 503462,97          | 2252749,29 |

|               |              |              |
|---------------|--------------|--------------|
| Инов, № подл. | Подп, и дата | Взам, инв, № |
|               |              |              |
|               |              |              |
|               |              |              |

|      |      |          |       |      |      |
|------|------|----------|-------|------|------|
| Изм, | Лист | № докум, | Подп, | Дата | Лист |
|      |      |          |       |      | 3    |

| Условный номер, образуемого земельного участка 73:24:031104:ЗУ4 |                    |            |
|---|--------------------|------------|
| Вид разрешенного использования:<br>Магазины                     |                    |            |
| Площадь земельного участка 1122                                 |                    |            |
| Обозначения характерных точек границы                           | Координаты, МСК-73 |            |
|   | X                  | Y          |
| 1   | 503310,90          | 2252655,07 |
| 2   | 503277,57          | 2252670,39 |
| 3   | 503257,17          | 2252650,17 |
| 4   | 503299,95          | 2252630,66 |

**2. Перечень и сведения о площади образуемых земельных участков, которые будут отнесены к территориям общего пользования или имуществу общего пользования, в том числе в отношении которых предполагаются резервирование и (или) изъятие для государственных или муниципальных нужд**

Земельные участки, относящиеся к территориям общего пользования или имуществу общего пользования, не образуются

**3. Вид разрешенного использования образуемых земельных участков в соответствии с проектом планировки территории**

| № п/п* | ВРИ**   | Площадь, м <sup>2</sup> | Кадастровый номер | Территориальная зона***                         |
|--------|---|-------------------------|-------------------|---|
| :ЗУ1   | Дошкольное, начальное и среднее общее образование | 7794                    | 73:24:031104:ЗУ1  | Ж4 - Зона застройки многоэтажными жилыми домами |
| :ЗУ2   | Деловое управление                                | 727                     | 73:24:031104:ЗУ2  | Ж4 - Зона застройки многоэтажными жилыми домами |
| :ЗУ3   | Многоэтажная жилая застройка (высотная застройка) | 7849                    | 73:24:031104:ЗУ3  | Ж4 - Зона застройки многоэтажными жилыми домами |
| :ЗУ4   | Магазины  | 1122                    | 73:24:031104:ЗУ4  | Ж4 - Зона застройки многоэтажными жилыми домами |

Использование земельного участка 73:24:031104:ЗУ2 с видом использования «Деловое управление», земельного участка

|              |  |
|--------------|--|
| Взам, инв, № |  |
| Подп, и дата |  |
| Инв, № подл, |  |

|      |      |          |       |      |      |
|------|------|----------|-------|------|------|
| Изм, | Лист | № докум, | Подп, | Дата | Лист |
|      |      |          |       |      | 4    |

73:24:031104:ЗУ4 с видом использования «Магазины» возможно при получении разрешения на условно разрешенный вид использования земельного участка.

**4. Целевое назначение лесов, вид разрешенного использования лесного участка, количественные и качественные характеристики лесного участка, сведения о нахождении лесного участка в границах особо защитных участков лесов.**

Лесные участки на проектируемой территории отсутствуют, Образование лесных участков настоящим проектом не предусмотрено (согласно приказу Министерства природы и цикличной экономики Ульяновской области от 02.08.2021 № 27).

**5. Сведения о границах территории, в отношении которой разрабатывается проект межевания территории.**

Каталог координат характерных точек границ территории, в отношении которой разрабатывается проект межевания территории.

| Координаты характерных точек территории, в отношении которой утверждается проект межевания (МСК-73) |           |            |
|---|-----------|------------|
| Обозначение характерных точек границ  | X         | Y          |
| 1   | 503498.25 | 2252539.93 |
| 2   | 503515.86 | 2252532.19 |
| 3   | 503585.92 | 2252500.24 |
| 4   | 503646.67 | 2252766.14 |
| 5   | 503648.21 | 2252772.41 |
| 6   | 503716.45 | 2253077.03 |
| 7   | 503679.51 | 2253085.08 |
| 8   | 503643.59 | 2253032.44 |
| 9   | 503643.43 | 2253032.56 |
| 10  | 503526.72 | 2252917.06 |
| 11  | 503454.72 | 2252845.80 |

|              |              |              |  |  |  |  |  |      |
|--------------|--------------|--------------|--|--|--|--|--|------|
| Взам, инв, № | Подп, и дата | Инв, № подл, |  |  |  |  |  | Лист |
|              |              |              |  |  |  |  |  |      |
|              |              |              |  |  |  |  |  |      |
|              |              |              |  |  |  |  |  |      |
|              |              |              |  |  |  |  |  |      |
|              |              |              |  |  |  |  |  |      |
|              |              |              |  |  |  |  |  |      |
|              |              |              |  |  |  |  |  |      |
|              |              |              |  |  |  |  |  |      |
|              |              |              |  |  |  |  |  |      |
|              |              |              |  |  |  |  |  |      |
|              |              |              |  |  |  |  |  |      |
|              |              |              |  |  |  |  |  |      |
|              |              |              |  |  |  |  |  |      |
|              |              |              |  |  |  |  |  |      |
|              |              |              |  |  |  |  |  |      |
|              |              |              |  |  |  |  |  |      |
|              |              |              |  |  |  |  |  |      |
|              |              |              |  |  |  |  |  |      |
|              |              |              |  |  |  |  |  |      |
|              |              |              |  |  |  |  |  |      |
|              |              |              |  |  |  |  |  |      |
|              |              |              |  |  |  |  |  |      |
|              |              |              |  |  |  |  |  |      |
|              |              |              |  |  |  |  |  |      |
|              |              |              |  |  |  |  |  |      |
|              |              |              |  |  |  |  |  |      |
|              |              |              |  |  |  |  |  |      |
|              |              |              |  |  |  |  |  |      |
|              |              |              |  |  |  |  |  |      |
|              |              |              |  |  |  |  |  |      |
|              |              |              |  |  |  |  |  |      |
|              |              |              |  |  |  |  |  |      |
|              |              |              |  |  |  |  |  |      |
|              |              |              |  |  |  |  |  |      |
|              |              |              |  |  |  |  |  |      |
|              |              |              |  |  |  |  |  |      |
|              |              |              |  |  |  |  |  |      |
|              |              |              |  |  |  |  |  |      |
|              |              |              |  |  |  |  |  |      |
|              |              |              |  |  |  |  |  |      |
|              |              |              |  |  |  |  |  |      |
|              |              |              |  |  |  |  |  |      |
|              |              |              |  |  |  |  |  |      |
|              |              |              |  |  |  |  |  |      |
|              |              |              |  |  |  |  |  |      |
|              |              |              |  |  |  |  |  |      |
|              |              |              |  |  |  |  |  |      |
|              |              |              |  |  |  |  |  |      |
|              |              |              |  |  |  |  |  |      |
|              |              |              |  |  |  |  |  |      |
|              |              |              |  |  |  |  |  |      |
|              |              |              |  |  |  |  |  |      |
|              |              |              |  |  |  |  |  |      |
|              |              |              |  |  |  |  |  |      |
|              |              |              |  |  |  |  |  |      |
|              |              |              |  |  |  |  |  |      |
|              |              |              |  |  |  |  |  |      |
|              |              |              |  |  |  |  |  |      |
|              |              |              |  |  |  |  |  |      |
|              |              |              |  |  |  |  |  |      |
|              |              |              |  |  |  |  |  |      |
|              |              |              |  |  |  |  |  |      |
|              |              |              |  |  |  |  |  |      |
|              |              |              |  |  |  |  |  |      |
|              |              |              |  |  |  |  |  |      |
|              |              |              |  |  |  |  |  |      |
|              |              |              |  |  |  |  |  |      |
|              |              |              |  |  |  |  |  |      |
|              |              |              |  |  |  |  |  |      |
|              |              |              |  |  |  |  |  |      |
|              |              |              |  |  |  |  |  |      |
|              |              |              |  |  |  |  |  |      |
|              |              |              |  |  |  |  |  |      |
|              |              |              |  |  |  |  |  |      |
|              |              |              |  |  |  |  |  |      |
|              |              |              |  |  |  |  |  |      |
|              |              |              |  |  |  |  |  |      |
|              |              |              |  |  |  |  |  |      |
|              |              |              |  |  |  |  |  |      |
|              |              |              |  |  |  |  |  |      |
|              |              |              |  |  |  |  |  |      |
|              |              |              |  |  |  |  |  |      |
|              |              |              |  |  |  |  |  |      |
|              |              |              |  |  |  |  |  |      |
|              |              |              |  |  |  |  |  |      |
|              |              |              |  |  |  |  |  |      |
|              |              |              |  |  |  |  |  |      |
|              |              |              |  |  |  |  |  |      |
|              |              |              |  |  |  |  |  |      |
|              |              |              |  |  |  |  |  |      |
|              |              |              |  |  |  |  |  |      |
|              |              |              |  |  |  |  |  |      |
|              |              |              |  |  |  |  |  |      |
|              |              |              |  |  |  |  |  |      |
|              |              |              |  |  |  |  |  |      |
|              |              |              |  |  |  |  |  |      |
|              |              |              |  |  |  |  |  |      |
|              |              |              |  |  |  |  |  |      |
|              |              |              |  |  |  |  |  |      |
|              |              |              |  |  |  |  |  |      |
|              |              |              |  |  |  |  |  |      |
|              |              |              |  |  |  |  |  |      |
|              |              |              |  |  |  |  |  |      |
|              |              |              |  |  |  |  |  |      |
|              |              |              |  |  |  |  |  |      |
|              |              |              |  |  |  |  |  |      |
|              |              |              |  |  |  |  |  |      |
|              |              |              |  |  |  |  |  |      |
|              |              |              |  |  |  |  |  |      |
|              |              |              |  |  |  |  |  |      |
|              |              |              |  |  |  |  |  |      |
|              |              |              |  |  |  |  |  |      |
|              |              |              |  |  |  |  |  |      |
|              |              |              |  |  |  |  |  |      |
|              |              |              |  |  |  |  |  |      |
|              |              |              |  |  |  |  |  |      |
|              |              |              |  |  |  |  |  |      |
|              |              |              |  |  |  |  |  |      |
|              |              |              |  |  |  |  |  |      |
|              |              |              |  |  |  |  |  |      |
|              |              |              |  |  |  |  |  |      |
|              |              |              |  |  |  |  |  |      |
|              |              |              |  |  |  |  |  |      |
|              |              |              |  |  |  |  |  |      |
|              |              |              |  |  |  |  |  |      |
|              |              |              |  |  |  |  |  |      |
|              |              |              |  |  |  |  |  |      |
|              |              |              |  |  |  |  |  |      |
|              |              |              |  |  |  |  |  |      |
|              |              |              |  |  |  |  |  |      |
|              |              |              |  |  |  |  |  |      |
|              |              |              |  |  |  |  |  |      |
|              |              |              |  |  |  |  |  |      |
|              |              |              |  |  |  |  |  |      |
|              |              |              |  |  |  |  |  |      |
|              |              |              |  |  |  |  |  |      |
|              |              |              |  |  |  |  |  |      |
|              |              |              |  |  |  |  |  |      |
|              |              |              |  |  |  |  |  |      |
|              |              |              |  |  |  |  |  |      |
|              |              |              |  |  |  |  |  |      |
|              |              |              |  |  |  |  |  |      |
|              |              |              |  |  |  |  |  |      |
|              |              |              |  |  |  |  |  |      |
|              |              |              |  |  |  |  |  |      |
|              |              |              |  |  |  |  |  |      |
|              |              |              |  |  |  |  |  |      |
|              |              |              |  |  |  |  |  |      |
|              |              |              |  |  |  |  |  |      |
|              |              |              |  |  |  |  |  |      |
|              |              |              |  |  |  |  |  |      |
|              |              |              |  |  |  |  |  |      |
|              |              |              |  |  |  |  |  |      |
|              |              |              |  |  |  |  |  |      |
|              |              |              |  |  |  |  |  |      |
|              |              |              |  |  |  |  |  |      |
|              |              |              |  |  |  |  |  |      |
|              |              |              |  |  |  |  |  |      |
|              |              |              |  |  |  |  |  |      |
|              |              |              |  |  |  |  |  |      |
|              |              |              |  |  |  |  |  |      |
|              |              |              |  |  |  |  |  |      |
|              |              |              |  |  |  |  |  |      |
|              |              |              |  |  |  |  |  |      |
|              |              |              |  |  |  |  |  |      |
|              |              |              |  |  |  |  |  |      |
|              |              |              |  |  |  |  |  |      |
|              |              |              |  |  |  |  |  |      |
|              |              |              |  |  |  |  |  |      |
|              |              |              |  |  |  |  |  |      |
|              |              |              |  |  |  |  |  |      |
|              |              |              |  |  |  |  |  |      |
|              |              |              |  |  |  |  |  |      |
|              |              |              |  |  |  |  |  |      |
|              |              |              |  |  |  |  |  |      |
|              |              |              |  |  |  |  |  |      |
|              |              |              |  |  |  |  |  |      |
|              |              |              |  |  |  |  |  |      |
|              |              |              |  |  |  |  |  |      |
|              |              |              |  |  |  |  |  |      |
|              |              |              |  |  |  |  |  |      |
|              |              |              |  |  |  |  |  |      |
|              |              |              |  |  |  |  |  |      |
|              |              |              |  |  |  |  |  |      |
|              |              |              |  |  |  |  |  |      |
|              |              |              |  |  |  |  |  |      |
|              |              |              |  |  |  |  |  |      |
|              |              |              |  |  |  |  |  |      |
|              |              |              |  |  |  |  |  |      |
|              |              |              |  |  |  |  |  |      |
|              |              |              |  |  |  |  |  |      |
|              |              |              |  |  |  |  |  |      |
|              |              |              |  |  |  |  |  |      |
|              |              |              |  |  |  |  |  |      |
|              |              |              |  |  |  |  |  |      |
|              |              |              |  |  |  |  |  |      |
|              |              |              |  |  |  |  |  |      |
|              |              |              |  |  |  |  |  |      |
|              |              |              |  |  |  |  |  |      |
|              |              |              |  |  |  |  |  |      |
|              |              |              |  |  |  |  |  |      |
|              |              |              |  |  |  |  |  |      |
|              |              |              |  |  |  |  |  |      |
|              |              |              |  |  |  |  |  |      |
|              |              |              |  |  |  |  |  |      |
|              |              |              |  |  |  |  |  |      |
|              |              |              |  |  |  |  |  |      |
|              |              |              |  |  |  |  |  |      |
|              |              |              |  |  |  |  |  |      |
|              |              |              |  |  |  |  |  |      |
|              |              |              |  |  |  |  |  |      |
|              |              |              |  |  |  |  |  |      |
|              |              |              |  |  |  |  |  |      |
|              |              |              |  |  |  |  |  |      |
|              |              |              |  |  |  |  |  |      |
|              |              |              |  |  |  |  |  |      |
|              |              |              |  |  |  |  |  |      |
|              |              |              |  |  |  |  |  |      |
|              |              |              |  |  |  |  |  |      |
|              |              |              |  |  |  |  |  |      |
|              |              |              |  |  |  |  |  |      |
|              |              |              |  |  |  |  |  |      |
|              |              |              |  |  |  |  |  |      |
|              |              |              |  |  |  |  |  |      |
|              |              |              |  |  |  |  |  |      |
|              |              |              |  |  |  |  |  |      |
|              |              |              |  |  |  |  |  |      |
|              |              |              |  |  |  |  |  |      |
|              |              |              |  |  |  |  |  |      |
|              |              |              |  |  |  |  |  |      |
|              |              |              |  |  |  |  |  |      |
|              |              |              |  |  |  |  |  |      |
|              |              |              |  |  |  |  |  |      |
|              |              |              |  |  |  |  |  |      |
|              |              |              |  |  |  |  |  |      |
|              |              |              |  |  |  |  |  |      |
|              |              |              |  |  |  |  |  |      |
|              |              |              |  |  |  |  |  |      |
|              |              |              |  |  |  |  |  |      |
|              |              |              |  |  |  |  |  |      |
|              |              |              |  |  |  |  |  |      |
|              |              |              |  |  |  |  |  |      |
|              |              |              |  |  |  |  |  |      |
|              |              |              |  |  |  |  |  |      |
|              |              |              |  |  |  |  |  |      |
|              |              |              |  |  |  |  |  |      |
|              |              |              |  |  |  |  |  |      |
|              |              |              |  |  |  |  |  |      |
|              |              |              |  |  |  |  |  |      |
|              |              |              |  |  |  |  |  |      |
|              |              |              |  |  |  |  |  |      |
|              |              |              |  |  |  |  |  |      |
|              |              |              |  |  |  |  |  |      |
|              |              |              |  |  |  |  |  |      |
|              |              |              |  |  |  |  |  |      |
|              |              |              |  |  |  |  |  |      |
|              |              |              |  |  |  |  |  |      |
|              |              |              |  |  |  |  |  |      |
|              |              |              |  |  |  |  |  |      |
|              |              |              |  |  |  |  |  |      |
|              |              |              |  |  |  |  |  |      |
|              |              |              |  |  |  |  |  |      |
|              |              |              |  |  |  |  |  |      |
|              |              |              |  |  |  |  |  |      |
|              |              |              |  |  |  |  |  |      |
|              |              |              |  |  |  |  |  |      |
|              |              |              |  |  |  |  |  |      |
|              |              |              |  |  |  |  |  |      |
|              |              |              |  |  |  |  |  |      |
|              |              |              |  |  |  |  |  |      |
|              |              |              |  |  |  |  |  |      |
|              |              |              |  |  |  |  |  |      |
|              |              |              |  |  |  |  |  |      |
|              |              |              |  |  |  |  |  |      |
|              |              |              |  |  |  |  |  |      |
|              |              |              |  |  |  |  |  |      |
|              |              |              |  |  |  |  |  |      |
|              |              |              |  |  |  |  |  |      |
|              |              |              |  |  |  |  |  |      |
|              |              |              |  |  |  |  |  |      |
|              |              |              |  |  |  |  |  |      |
|              |              |              |  |  |  |  |  |      |
|              |              |              |  |  |  |  |  |      |
|              |              |              |  |  |  |  |  |      |
|              |              |              |  |  |  |  |  |      |
|              |              |              |  |  |  |  |  |      |
|              |              |              |  |  |  |  |  |      |
|              |              |              |  |  |  |  |  |      |
|              |              |              |  |  |  |  |  |      |
|              |              |              |  |  |  |  |  |      |
|              |              |              |  |  |  |  |  |      |
|              |              |              |  |  |  |  |  |      |
|              |              |              |  |  |  |  |  |      |
|              |              |              |  |  |  |  |  |      |
|              |              |              |  |  |  |  |  |      |
|              |              |              |  |  |  |  |  |      |
|              |              |              |  |  |  |  |  |      |
|              |              |              |  |  |  |  |  |      |
|              |              |              |  |  |  |  |  |      |
|              |              |              |  |  |  |  |  |      |
|              |              |              |  |  |  |  |  |      |
|              |              |              |  |  |  |  |  |      |
|              |              |              |  |  |  |  |  |      |
|              |              |              |  |  |  |  |  |      |
|              |              |              |  |  |  |  |  |      |
|              |              |              |  |  |  |  |  |      |
|              |              |              |  |  |  |  |  |      |
|              |              |              |  |  |  |  |  |      |
|              |              |              |  |  |  |  |  |      |
|              |              |              |  |  |  |  |  |      |
|              |              |              |  |  |  |  |  |      |
|              |              |              |  |  |  |  |  |      |
|              |              |              |  |  |  |  |  |      |
|              |              |              |  |  |  |  |  |      |
|              |              |              |  |  |  |  |  |      |
|              |              |              |  |  |  |  |  |      |
|              |              |              |  |  |  |  |  |      |
|              |              |              |  |  |  |  |  |      |
|              |              |              |  |  |  |  |  |      |
|              |              |              |  |  |  |  |  |      |
|              |              |              |  |  |  |  |  |      |
|              |              |              |  |  |  |  |  |      |
|              |              |              |  |  |  |  |  |      |
|              |              |              |  |  |  |  |  |      |
|              |              |              |  |  |  |  |  |      |
|              |              |              |  |  |  |  |  |      |
|              |              |              |  |  |  |  |  |      |
|              |              |              |  |  |  |  |  |      |
|              |              |              |  |  |  |  |  |      |
|              |              |              |  |  |  |  |  |      |
|              |              |              |  |  |  |  |  |      |
|              |              |              |  |  |  |  |  |      |
|              |              |              |  |  |  |  |  |      |
|              |              |              |  |  |  |  |  |      |
|              |              |              |  |  |  |  |  |      |
|              |              |              |  |  |  |  |  |      |
|              |              |              |  |  |  |  |  |      |
|              |              |              |  |  |  |  |  |      |
|              |              |              |  |  |  |  |  |      |
|              |              |              |  |  |  |  |  |      |
|              |              |              |  |  |  |  |  |      |
|              |              |              |  |  |  |  |  |      |
|              |              |              |  |  |  |  |  |      |
|              |              |              |  |  |  |  |  |      |
|              |              |              |  |  |  |  |  |      |
|              |              |              |  |  |  |  |  |      |
|              |              |              |  |  |  |  |  |      |
|              |              |              |  |  |  |  |  |      |
|              |              |              |  |  |  |  |  |      |
|              |              |              |  |  |  |  |  |      |
|              |              |              |  |  |  |  |  |      |
|              |              |              |  |  |  |  |  |      |
|              |              |              |  |  |  |  |  |      |
|              |              |              |  |  |  |  |  |      |
|              |              |              |  |  |  |  |  |      |
|              |              |              |  |  |  |  |  |      |
|              |              |              |  |  |  |  |  |      |
|              |              |              |  |  |  |  |  |      |
|              |              |              |  |  |  |  |  |      |
|              |              |              |  |  |  |  |  |      |
|              |              |              |  |  |  |  |  |      |
|              |              |              |  |  |  |  |  |      |
|              |              |              |  |  |  |  |  |      |
|              |              |              |  |  |  |  |  |      |
|              |              |              |  |  |  |  |  |      |
|              |              |              |  |  |  |  |  |      |
|              |              |              |  |  |  |  |  |      |
|              |              |              |  |  |  |  |  |      |
|              |              |              |  |  |  |  |  |      |
|              |              |              |  |  |  |  |  |      |
|              |              |              |  |  |  |  |  |      |
|              |              |              |  |  |  |  |  |      |
|              |              |              |  |  |  |  |  |      |
|              |              |              |  |  |  |  |  |      |
|              |              |              |  |  |  |  |  |      |
|              |              |              |  |  |  |  |  |      |
|              |              |              |  |  |  |  |  |      |
|              |              |              |  |  |  |  |  |      |
|              |              |              |  |  |  |  |  |      |
|              |              |              |  |  |  |  |  |      |
|              |              |              |  |  |  |  |  |      |
|              |              |              |  |  |  |  |  |      |
|              |              |              |  |  |  |  |  |      |
|              |              |              |  |  |  |  |  |      |
|              |              |              |  |  |  |  |  |      |
|              |              |              |  |  |  |  |  |      |
|              |              |              |  |  |  |  |  |      |
|              |              |              |  |  |  |  |  |      |
|              |              |              |  |  |  |  |  |      |
|              |              |              |  |  |  |  |  |      |
|              |              |              |  |  |  |  |  |      |
|              |              |              |  |  |  |  |  |      |
|              |              |              |  |  |  |  |  |      |
|              |              |              |  |  |  |  |  |      |
|              |              |              |  |  |  |  |  |      |
|              |              |              |  |  |  |  |  |      |
|              |              |              |  |  |  |  |  |      |
|              |              |              |  |  |  |  |  |      |
|              |              |              |  |  |  |  |  |      |
|              |              |              |  |  |  |  |  |      |
|              |              |              |  |  |  |  |  |      |
|              |              |              |  |  |  |  |  |      |
|              |              |              |  |  |  |  |  |      |
|              |              |              |  |  |  |  |  |      |
|              |              |              |  |  |  |  |  |      |
|              |              |              |  |  |  |  |  |      |
|              |              |              |  |  |  |  |  |      |
|              |              |              |  |  |  |  |  |      |
|              |              |              |  |  |  |  |  |      |
|              |              |              |  |  |  |  |  |      |
|              |              |              |  |  |  |  |  |      |
|              |              |              |  |  |  |  |  |      |
|              |              |              |  |  |  |  |  |      |
|              |              |              |  |  |  |  |  |      |
|              |              |              |  |  |  |  |  |      |
|              |              |              |  |  |  |  |  |      |
|              |              |              |  |  |  |  |  |      |
|              |              |              |  |  |  |  |  |      |
|              |              |              |  |  |  |  |  |      |
|              |              |              |  |  |  |  |  |      |
|              |              |              |  |  |  |  |  |      |
|              |              |              |  |  |  |  |  |      |
|              |              |              |  |  |  |  |  |      |
|              |              |              |  |  |  |  |  |      |
|              |              |              |  |  |  |  |  |      |
|              |              |              |  |  |  |  |  |      |
|              |              |              |  |  |  |  |  |      |
|              |              |              |  |  |  |  |  |      |
|              |              |              |  |  |  |  |  |      |
|              |              |              |  |  |  |  |  |      |
|              |              |              |  |  |  |  |  |      |
|              |              |              |  |  |  |  |  |      |
|              |              |              |  |  |  |  |  |      |
|              |              |              |  |  |  |  |  |      |
|              |              |              |  |  |  |  |  |      |
|              |              |              |  |  |  |  |  |      |
|              |              |              |  |  |  |  |  |      |
|              |              |              |  |  |  |  |  |      |
|              |              |              |  |  |  |  |  |      |
|              |              |              |  |  |  |  |  |      |
|              |              |              |  |  |  |  |  |      |
|              |              |              |  |  |  |  |  |      |
|              |              |              |  |  |  |  |  |      |
|              |              |              |  |  |  |  |  |      |
|              |              |              |  |  |  |  |  |      |
|              |              |              |  |  |  |  |  |      |
|              |              |              |  |  |  |  |  |      |
|              |              |              |  |  |  |  |  |      |
|              |              |              |  |  |  |  |  |      |
|              |              |              |  |  |  |  |  |      |
|              |              |              |  |  |  |  |  |      |
|              |              |              |  |  |  |  |  |      |
|              |              |              |  |  |  |  |  |      |
|              |              |              |  |  |  |  |  |      |
|              |              |              |  |  |  |  |  |      |
|              |              |              |  |  |  |  |  |      |
|              |              |              |  |  |  |  |  |      |
|              |              |              |  |  |  |  |  |      |
|              |              |              |  |  |  |  |  |      |

|    |           |            |
|----|-----------|------------|
| 12 | 503418.99 | 2252810.44 |
| 13 | 503373.64 | 2252765.56 |
| 14 | 503329.65 | 2252721.98 |
| 15 | 503257.17 | 2252650.17 |

|              |      |          |       |      |              |              |      |
|--------------|------|----------|-------|------|--------------|--------------|------|
| Инв, № подл, |      |          |       |      | Подп, и дата | Взам, инв, № |      |
|              |      |          |       |      |              |              |      |
|              |      |          |       |      |              |              |      |
|              |      |          |       |      |              |              |      |
| Изм,         | Лист | № докум, | Подп, | Дата |              |              | Лист |
|              |      |          |       |      |              |              | 6    |



| Инв. № подл. | Подл. и дата | Взам. инв. № |
|--------------|--------------|--------------|
|--------------|--------------|--------------|

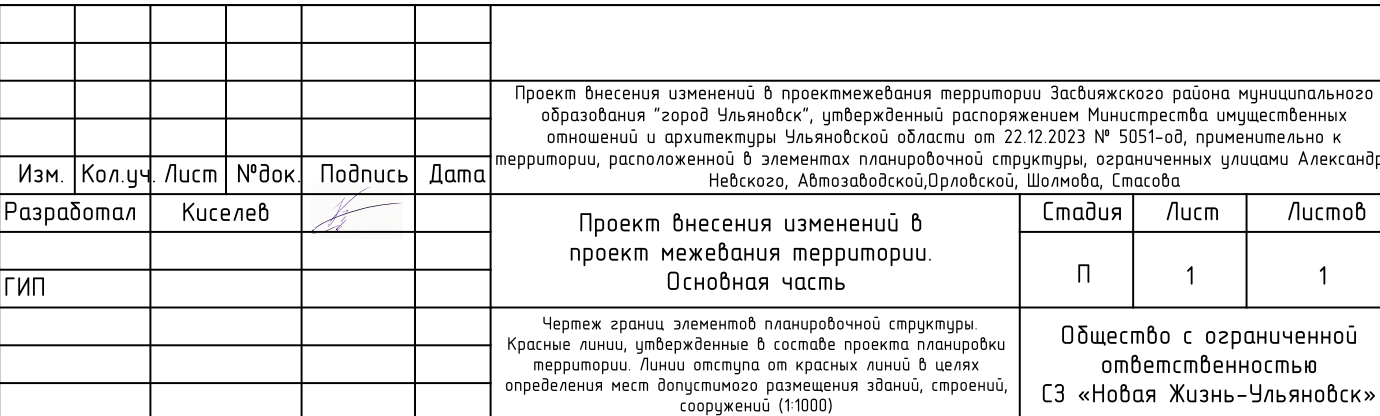



| Инв. № подл. | Подл. и дата | Взам. инв. № |
|--------------|--------------|--------------|
|              |              |              |

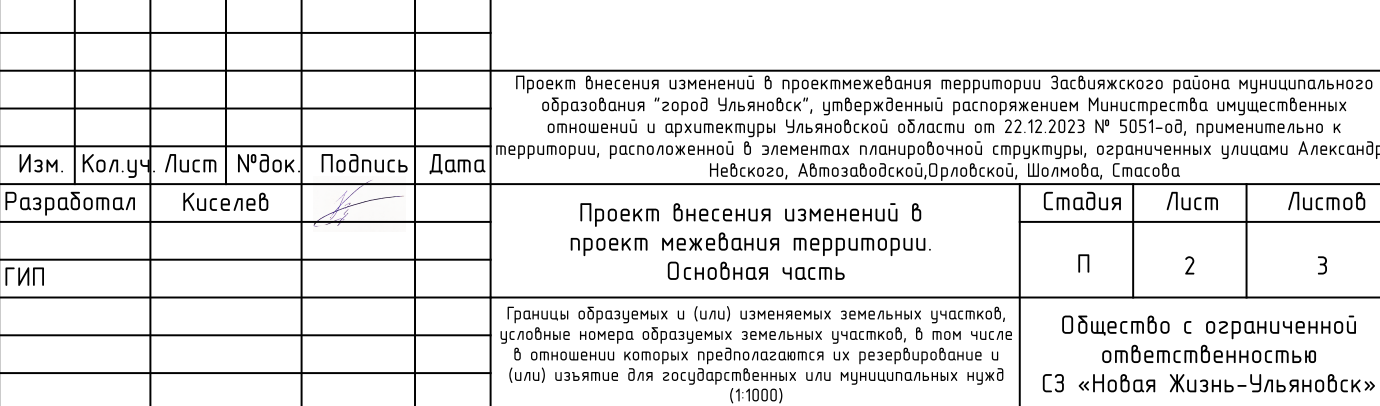

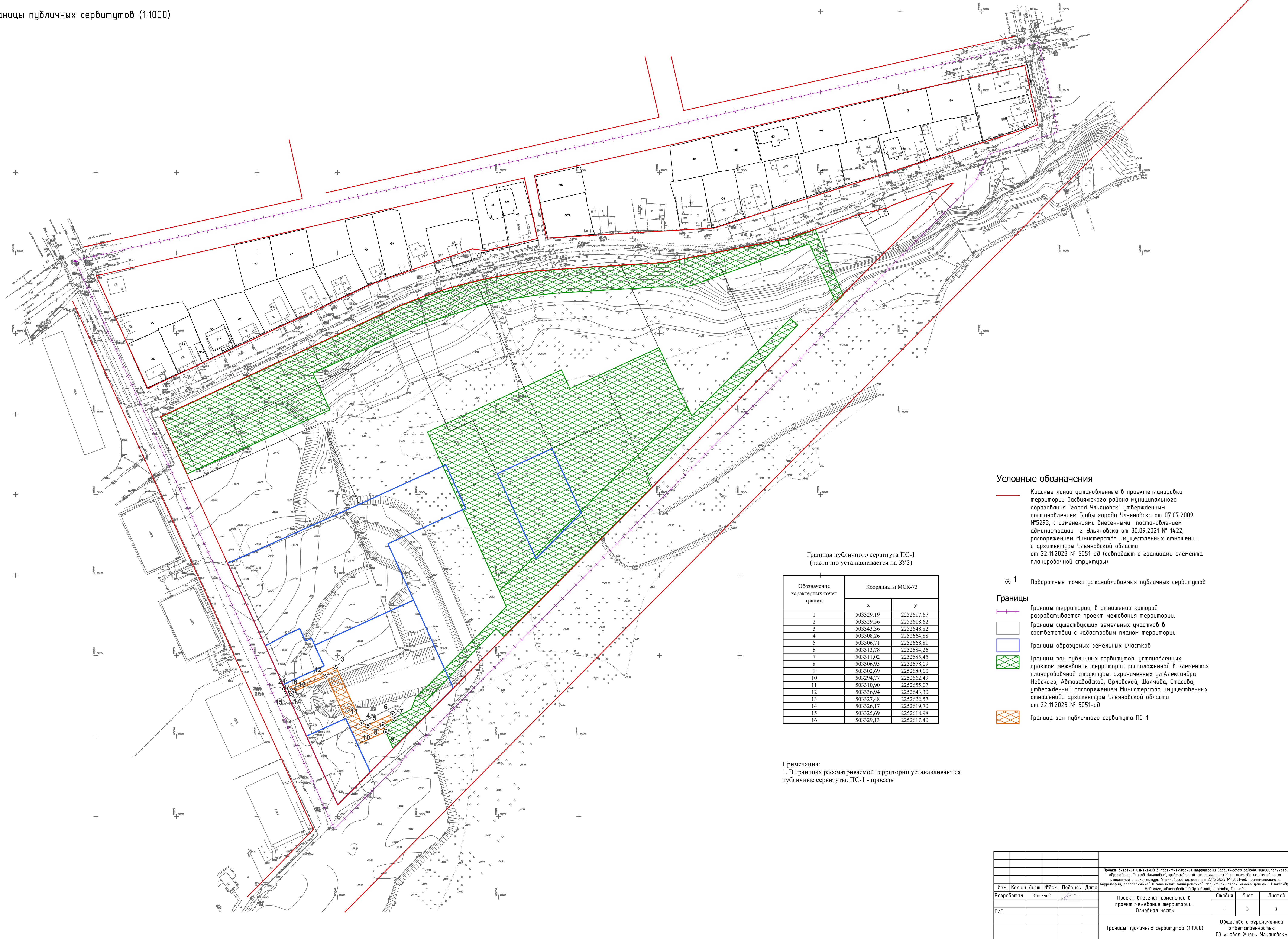

[illegible]