

**СХЕМА ПЛАНИРОВОЧНОЙ ОРГАНИЗАЦИИ ЗЕМЕЛЬНОГО УЧАСТКА  
с КН 73:24:010110:45 по адресу : г.Ульяновск ул.Транспортная, д.94 с учетом отклонений  
от предельных параметров разрешенного строительства объекта капитального строительства**

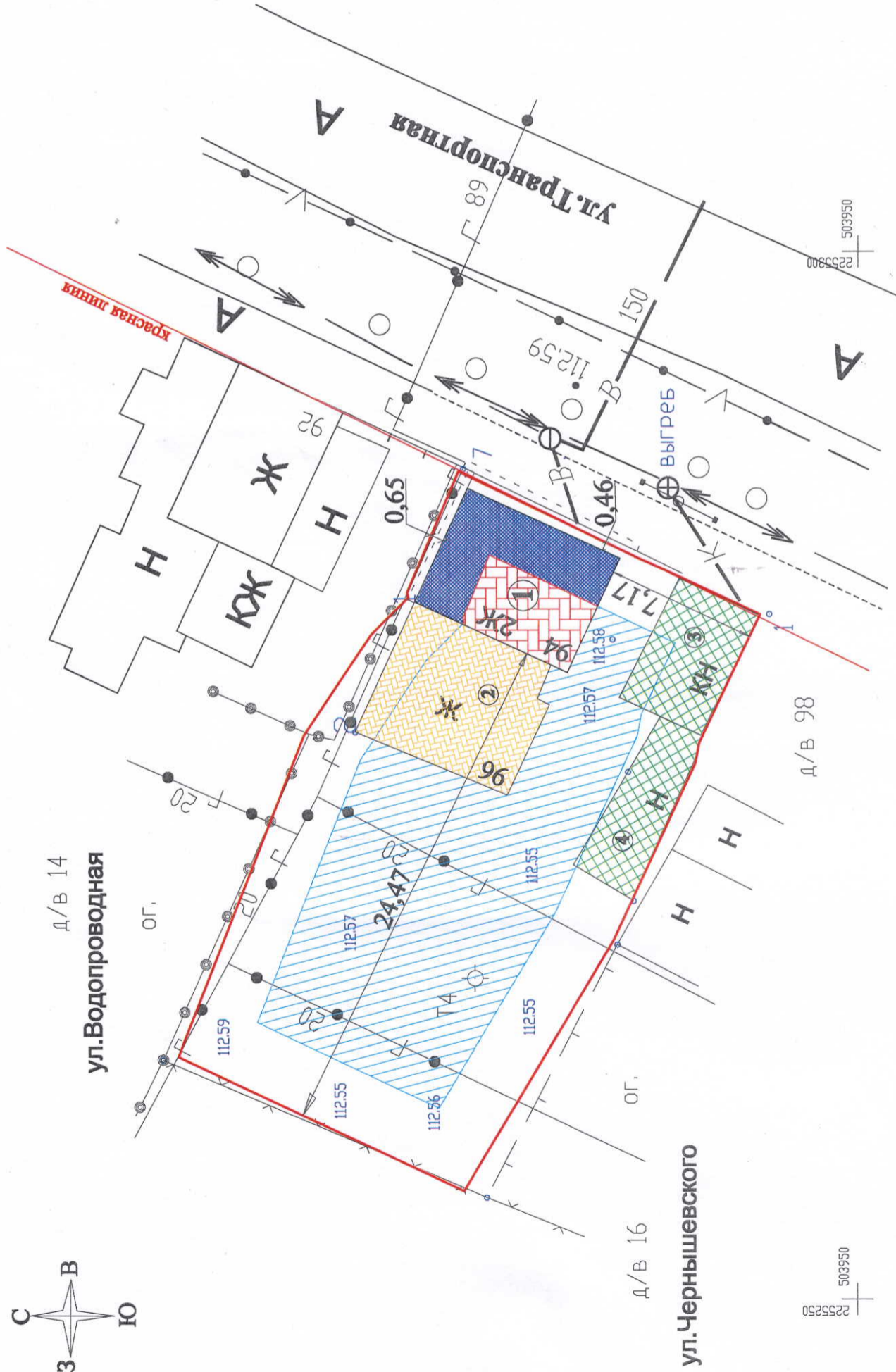
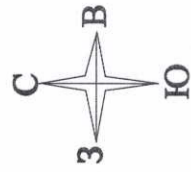

**Ведомость зданий и сооружений**

| N п/п | Наименование и обозначение | Литера | Этажность | Обозн. проекта        | Площадь, кв.м. |           | Строительный объем, м. в куб. | Примечание |
|-------|----------------------------|--------|-----------|-----------------------|----------------|-----------|-------------------------------|------------|
|       |                            |        |           |                       | общая          | застройки |                               |            |
| 1     | Индивидуальный жилой дом   | А      | 2         | Индивидуальный проект | 74,2           | 48,0      | строительство                 |            |
| 2     | Индивидуальный жилой дом   | Б      | 1         |                       | 42,9           | 51,22     | существующий                  |            |
| 3     | Хозяйственные постройки    | 1      | 1         |                       | -              | 27,52     | существующий                  |            |
| 4     | Хозяйственные постройки    | 1      | 1         |                       | -              | 26,50     | существующий                  |            |

**Условные обозначения:**



**Территориальная зона Ж6**

**СИТУАЦИОННЫЙ ПЛАН**

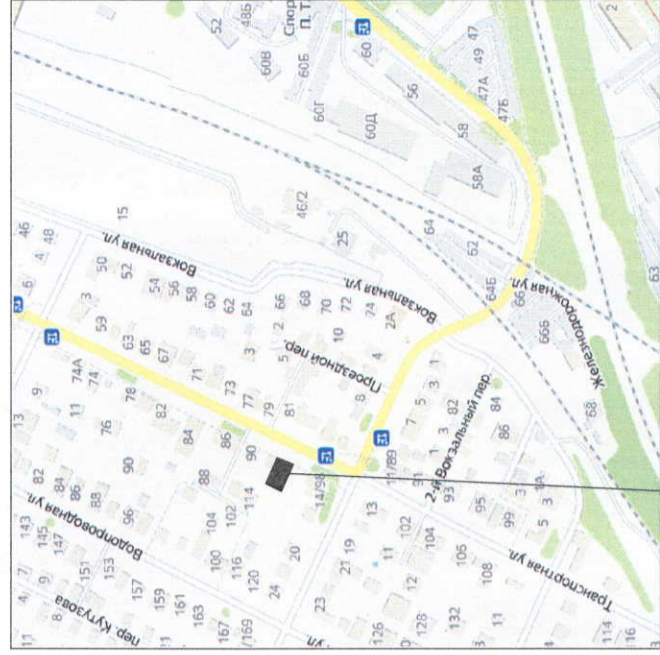

**Проектируемый участок**

**Тактико-технические показатели, баланс территории**

| N п/п | Наименование          | Ед. изм. | Кол-во |
|-------|-----------------------|----------|--------|
| 1     | Площадь участка       | кв.м.    | 506,0  |
| 2     | Площадь застройки     | кв.м.    | 153,2  |
| 3     | Площадь озеленения    | %        | 49     |
| 4     | Количество этажей     |          | 2      |
| 5     | Кол-во подземных эт.  |          | 0      |
| 6     | Процент застройки     | %        | 30,3   |
| 7     | Кoeffициент плотности |          | 0,23   |

Заказчик: Солюнова Татьяна Павловна

г. Ульяновск, Железнодорожный район, ул. Транспортная, 94

| Строительство объектов капитального строительства | Лист | Листов |
|---|------|--------|
|   | П    | 1      |

| Схема планировочной организации земельного участка (план расположения зданий и сооружений) М 1:250 |  | ООО "Экстед" |
|--|--|--------------|
|--|--|--------------|

| взм.       | куч.           | Мелок. | лист | подпись | дата |
|------------|----------------|--------|------|---------|------|
| Директор   | Румянцев Н.В.  |        |      |         |      |
| Проверил   | Султанова Н.Н. |        |      |         |      |
| Н.контроль | Румянцев Н.В.  |        |      |         |      |